

WAS IST DIE SOFTWARE KITATHEK?

Es gibt eine Vielzahl von Möglichkeiten, die Verwaltungsarbeit im Kindergarten schnell, effektiv, überschaubar und vielleicht mit ein wenig Freude zu erledigen. Unserer Software **Kitathek Pro** kann Ihnen dabei helfen!

Auf diesen Seiten erhalten Sie eine Kurzübersicht über die Einsatzmöglichkeiten unserer professionellen Verwaltungssoftware für Kindergärten und Kindertagesstätten.

Was kann die Software Kitathek?

Unsere Software **Kitathek Pro** lässt sich in allen relevanten Verwaltungsbereichen Ihrer Kindertageseinrichtung einsetzen. Neben den Stammdaten der Kinder und deren Erziehungsberechtigten können Sie medizinische (inkl. Notfalldaten) und frei definierbare Daten verwalten.

Einsatzmöglichkeiten



Die Ausgabe der Daten auf dem Drucker oder auf dem Bildschirm erfolgt auf **Basis von Vorlagen**, die Sie selbst ändern und auch anlegen können.

Im Programmpaket sind bereits über **30 spezielle Vorlagen** aus den wichtigsten Themenbereichen vorhanden – diese können Sie nach eigenem Geschmack abändern und auch neue Vorlagen nach Ihren persönlichen Wünschen erstellen.

Was beinhaltet die Software Kitathek?

Unser Verwaltungsprogramm **Kitathek Pro** verfügt über eine Vielzahl von **Features** (neudeutsch für Funktionen), die Ihnen die tägliche **Verwaltungsarbeit** deutlich vereinfacht.

Features

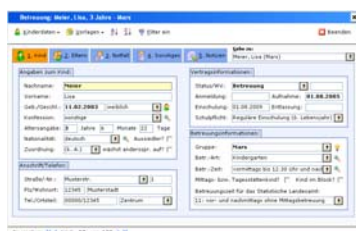

Neben der **Stammdatenverwaltung** stehen Ihnen **An- und Abwesenheitslisten**, Adressen- und Telefonlisten, **Statistiken** sowie eine Vielzahl weiterer themenspezifischer **Listen und Auswertungen** zur Verfügung.

Darüber hinaus erhalten Sie unseren **Datenblattfilter**, mit dem Sie sich alle nur möglichen Listen nach Ihren eigenen

Wünschen zusammenstellen können. Selbstverständlich stehen Ihnen sämtliche Listen auch für den Ausdruck zur Verfügung.

Neben der **Unterstützung von Microsoft Word** als Ausgabeschnittstelle für die Berichte und Statistiken haben Sie außerdem die Möglichkeit, Ihre Daten im **Internet-Format (HTML)** ausgeben zu lassen.

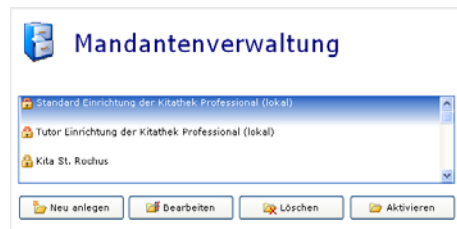

Mit der optional erhältlichen

Mandantenverwaltung erhalten Sie die Möglichkeit, auf einem PC mehrere Einrichtungsdaten parallel zu verwalten.

Aber auch ohne die Mandantenverwaltung erhalten Sie mit der **Verwaltungssoftware Kitathek Pro** die Möglichkeit, in einer „Beispiel-einrichtung“ das Programm kennen zu lernen. Dort können Sie nach Herzenslust das Programm erkunden, Daten eingeben und löschen – und das alles ohne Ihre „Echtdaten“ zu verändern.

Wie bedient man die Software Kitathek?

Können Sie eine Waschmaschine bedienen? Einen Mikrowellenherd? Überall steckt Computertechnologie drin, ohne dass Sie sich dessen bewusst sind. Und jeder angeblich so einfach zu programmierende Videorecorder stellt mehr Anforderungen als die **Kitathek Pro**. **Ehrlich:** Unsere **Software** ist einfacher als Autofahren :o). Schon, weil man sich immer nur auf eine Sache konzentrieren muss.

Bedienung



Die **Kindergartensoftware Kitathek Pro** und deren Komponenten sind **kinderleicht** zu bedienen. Auch **ohne** größere **Computer-Kenntnisse** werden Sie sich schnell in die verschiedenen Programmbereiche einarbeiten können.

Neben einem **elektronischen Handbuch** (im PDF-Format) erhalten Sie darüber hinaus kostenfrei eine Reihe von selbstablaufenden Lernvideos, in denen Ihnen die ersten Schritte näher gebracht werden.

Was gibt es noch in der Software Kitathek?

Die **Kitathek Pro** hilft Ihnen in der Grundversion nicht nur bei der Verwaltung der **Kinder- und Mitarbeiterdaten**, sondern **unterstützt** Sie auch bei den **allgemeinen** Verwaltungstätigkeiten.

Zusatzmodule

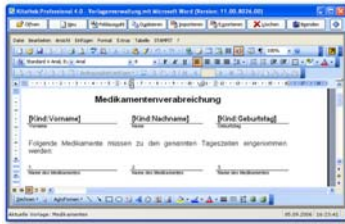

Unsere Kindergartensoftware **Kitathek Pro** ist modular aufgebaut. Neben dem eigentlichen **Verwaltungsprogramm** stehen Ihnen kostenfrei eine **Inventarverwaltung**, eine **Anwesenheitsverwaltung**, eine Notizenverwaltung, eine **Vorlagenverwaltung** und ein Bilderarchiv mit über **1.700 Grafiken** zur Verfügung.

Darüber hinaus stehen Ihnen **optional** ein Kassenbuch, eine Textverarbeitung und eine Mandantenverwaltung zur Verfügung.

Haben wir Ihr Interesse geweckt?

Lassen Sie sich überraschen, was **Kitathek Pro** alles leistet! Gerne stehen wir Ihnen für weitere Informationen zur Verfügung:

Manuela Kulpa

EDV Innovation & Consulting

Gerhard-Domagk-Str. 6

D-41540 Dormagen

Tel.: +49 (0) 21 33 / 23 80 04

Fax: +49 (0) 21 33 / 23 80 74

<http://www.kitathek.com>

Email: info@kitathek.com